

**2019**

**ENERO - MARZO**

**INFORME FINANCIERO**

Instituto de Seguridad Social de los Trabajadores del Estado de Yucatán

**Miembros del H. Consejo Directivo del Instituto de Seguridad Social de los Trabajadores del Estado de Yucatán**

**Lic. Mauricio Vila Dosal**

Gobernador Constitucional del Estado de Yucatán

**Lic. María Dolores Fritz Sierra**

Secretaria General de Gobierno del Estado

**Lic. Olga Rosas Moya**

Secretaria de Administración y Finanzas del Gobierno del Estado

**Lic. Roger Torres Peniche**

Secretario de Desarrollo Social del Gobierno del Estado

**C. Jervis Arsenio García Vázquez**

Secretario General de La Federación de Sindicatos de Trabajadores al Servicio del Estado de Yucatán

**Mtro. Jesús Jaime Rochin Carrillo**

Secretario General del Comité Ejecutivo de La Sección 57 del Sindicato Nacional de Trabajadores de La Educación

**C.P. Janine Abigail Andrade Campos**

Contralor Interno de la Secretaría de la Contraloría General

**L.A. María Isabel Rodríguez Heredia, Mtra.**

Directora General del Instituto de Seguridad Social de los Trabajadores del Estado de Yucatán

**Lic. Alejandro De Jesús Rosado Novelo**

Subdirector Jurídico del Instituto de Seguridad Social de los Trabajadores del Estado de Yucatán

---

**Coordinación general**

LA. María Isabel Rodríguez Heredia, MTRA.

**Contenido e infografía**

C.P. Cristina Cetina Puerto

**Coordinación de diseño, fotografía y redacción**

LDGP. Beatriz Elena Rivero Ramírez

LDGP. Tulio Iván Mora Cruz

Obra editada e impresa en Mérida, Yucatán, México



**Juntos transformemos  
Yucatán**  
GOBIERNO ESTATAL  
2018 · 2024



**Directorio del Instituto de Seguridad Social de los Trabajadores del Estado de Yucatán.**

**L.A. María Isabel Rodríguez Heredia, MTRA.**

Directora General del Instituto de Seguridad Social de los Trabajadores del Estado de Yucatán

**Lic. Ileana Genoveva Gasque Casares**

Titular del Organismo Auxiliar de Extensión Educativa y Servicios a la Primera Infancia

**Lic. María del Mar Abraham Barrera**

Titular del Organismo Auxiliar de Prestaciones al Consumo

**Lic. Jessica Andrea Enríquez Salazar**

Titular del Organismo Auxiliar de Prestaciones Recreativas y de Hospedaje

**C.P. Moisés Eduardo Pacheco Pinelo**

Subdirector de Pensiones y Gestión Financiera

**LAE. Mauricio Antonio Achach Esquivel**

Subdirector de Administración

**Lic. Alejandro de Jesús Rosado Novelo**

Subdirector Jurídico

# Índice

**5**

PRESENTACIÓN

**6**

RECURSOS CON LOS  
QUE CUENTA EL ISSTEY  
y su distribución

SITUACIÓN DE LAS  
INVERSIONES y  
rendimiento promedio  
que generan

**8**

**11**

SITUACIÓN DE LOS  
ADEUDOS al ISSTEY

**16.** Organigrama, áreas del Instituto  
y número de empleados

**25.** Recursos del ISSTEY para el  
2019 y su ejercicio presupuestal

# CALENDARIO DE PUBLICACIONES

## • PRIMER INFORME

Comprende del 1 de enero al 31 de marzo y se publicará en abril de 2019.

## • SEGUNDO INFORME

Comprende del 1 de abril al 30 de junio y se publicará en julio de 2019.

## • TERCER INFORME

Comprende del 1 de julio al 30 de septiembre y se publicará en octubre de 2019.

## • CUARTO INFORME

Comprende del 1 de octubre al 31 de diciembre y se publicará en enero de 2020.

## • QUINTO INFORME

Reflejará el ejercicio anual 2019 en su totalidad y se publicará en febrero de 2020.

*\*En los años siguientes se mantendrá el mismo calendario y estructura.*

**Informe Financiero ENERO-MARZO 2019**

**D.R. © ISSTEY, 2019 Publicación trimestral, versión electrónica e impresa, editada e impresa por la Dirección General del Instituto de Seguridad Social de los Trabajadores del Estado de Yucatán, ISSTEY, Calle 66, número 525 por 65 y 67, colonia Centro, CP 97000, Mérida, Yucatán, México; teléfono (999) 930 3700.**

# PRESENTACIÓN

¡INICIAMOS UN NUEVO AÑO! y seguimos con la firme convicción de renovar y cumplir con la misión del Instituto para el bienestar de nuestros derechohabientes y jubilados, fortaleciendo cada uno de los centros de costo y departamentos, para proyectar una imagen de servicio, calidez, responsabilidad y transparencia.

Por ello, en el compromiso por impulsar la participación social en las decisiones y los asuntos públicos a favor de la transparencia y rendición de cuentas, hemos firmado un **convenio con el Instituto Estatal de Transparencia, Acceso a la Información Pública y Protección de Datos Personales (INAIP)** con el objetivo de capacitar y sensibilizar a los derechohabientes en materia de transparencia, protección de datos personales, derechos humanos y combate a la corrupción.

Asimismo y como cada año, con un total récord de mil 308 derechohabientes inscritos, llevamos a cabo el **sorteo de habitaciones del Hotel Costa Club** de los periodos de Semana Santa y Pascua y los meses de julio y agosto; por ello se efectuaron remodelaciones en diversas áreas del hotel, así como se establecieron nuevas normas y acuerdos



en beneficio de la comodidad de todos nuestros derechohabientes y público en general.

Finalmente en temas de salud, impulsamos el hábito de la prevención en nuestros derechohabientes, proporcionando todas las condiciones necesarias que garanticen la salud y el bienestar para todos, a través de la **Feria de la Salud**, donde todos obtuvieron la oportunidad de recibir atención gratuita de primer nivel con diversos módulos de atención, así como diversos talleres.

# Recursos con los que cuenta el ISSTEY y su distribución

**AQUÍ SE SEÑALA** cuál es el estado de los montos que se encuentran depositados e invertidos en bancos, bienes muebles, inmuebles y otros activos, así como los otorgados en prestaciones sociales y los que respalda el Fideicomiso-Vehículo de Pago del Adeudo Histórico\*, del 1 de enero y al 31 de diciembre de 2019. Estos datos, alineados a su legislación, manifiestan el avance del Instituto en el ámbito financiero.

*\*El Fideicomiso a que se hace referencia es el instrumento acordado y ya legalizado, entre el ISSTEY y el Gobierno del Estado a través del cual este último reconoce y pagará al Instituto el adeudo histórico que comprende el periodo de diciembre de 2005 a julio de 2014, y que corresponde a cuotas patronales, prestaciones económicas, cuotas de los trabajadores y por la adquisición de mercancías en los centros comerciales.*



Cuadro 1

## PATRIMONIO DEL ISSTEY

\*Préstamos a 12 y 30 meses, préstamos sin intereses, hipotecarios, para compra de línea blanca, y para telefonía y accesorios, así como préstamos ISSTEY Plus a 12, 18, 24, 36 y 48 meses, los cuales representan un rendimiento o cobro por administración que se invierte y genera un interés que aporta y fortalece la situación financiera general del Instituto.

Importe en millones de pesos		
ACTIVO		
CONCEPTO	1 de Enero de 2019	31 de Marzo de 2019
Dinero a la vista	\$ 23	\$ 12
Inversiones financieras y bancarias	\$ 735	\$ 955
Inversión directa y por administración en prestaciones a los derechohabientes	\$ 879	\$ 911
Fideicomiso - vehículo de pago de adeudo histórico	\$ 2,081	\$ 2,081
Cuentas por cobrar a Entidades	\$ 456	\$ 289
Otras cuentas por cobrar	\$ 211	\$ 209
Inventarios	\$ 22	\$ 22
Bienes Muebles e Intangibles	\$ 69	\$ 69
Bienes Inmuebles	\$ 1,496	\$ 1,495
<b>TOTAL ACTIVO</b>	<b>\$ 5,972</b>	<b>\$ 6,043</b>
PASIVO		
CONCEPTO	1 de Enero de 2019	31 de Marzo de 2019
Retenciones y Contribuciones	\$ -	\$ 37
Pasivo relacionado con créditos a los derechohabientes	\$ 320	\$ 382
Intereses de préstamos cobrados por anticipado	\$ 169	\$ 181
Cuentas por pagar	\$ 37	\$ 31
Otros pasivos	\$ 262	\$ 255
<b>TOTAL PASIVO</b>	<b>\$ 788</b>	<b>\$ 886</b>
<b>TOTAL PATRIMONIO DEL INSTITUTO</b>	<b>\$ 5,184</b>	<b>\$ 5,157</b>



## Situación de las inversiones y rendimiento promedio que generan

MUESTRA LA INTEGRACIÓN de los fondos invertidos en instituciones financieras o bancarias, con su rendimiento promedio, así como las inversiones en prestaciones a los derechohabientes, en el periodo comprendido del 1 de enero al 31 de marzo de 2019.



Cuadro 2

## INVERSIONES FINANCIERAS Y BANCARIAS

Rendimiento promedio 7.98 %		
Importe en millones de pesos		
INSTITUCIÓN FINANCIERA	1 de Enero de 2019	31 de Marzo de 2019
BANAMEX	\$ 22	\$ 139
BBVA BANCOMER	\$ 7	\$ 23
INTERACCIONES	\$ -	\$ -
MONEX CASA DE BOLSA	\$ 430	\$ 410
ACTINVER	\$ 26	\$ -
VECTOR CASA DE BOLSA	\$ 15	\$ 82
INTERCAM CASA DE BOLSA	\$ 20	\$ 20
MULTIVA	\$ -	\$ -
BANORTE	\$ 216	\$ 261
SANTANDER	\$ -	\$ 20
<b>TOTAL</b>	<b>\$ 736</b>	<b>\$ 955</b>

Cuadro 3

## INVERSIONES DIRECTAS Y POR ADMINISTRACIÓN EN PRESTACIONES A LOS DERECHOHABIENTES

Importe en millones de pesos				
TIPO DE PRÉSTAMO		1 de Enero de 2019	31 de Marzo de 2019	Tasa de Interés Anual
A INVERSIONES DIRECTAS	Préstamo Sin Interés	\$ 1	\$ 1	0%
	Crédito Línea Blanca	\$ 6	\$ 6	14.04%
	Préstamo Corto Plazo	\$ 40	\$ 31	14.04%
	Crédito Telefonía y Accesorios	\$ 4	\$ 4	14.04%
	Préstamo Especial	\$ 10	\$ 8	14.04%
	Préstamo Hipotecario	\$ 222	\$ 216	14.04%
	<b>TOTAL</b>	<b>\$ 283</b>	<b>\$ 266</b>	
B INVERSIONES POR ADMINISTRACIÓN	ISSTEY Plus 12 Meses	\$ 79	\$ 89	Comisión por administración
	ISSTEY Plus 18 Meses	\$ 152	\$ 161	Comisión por administración
	ISSTEY Plus 24 Meses	\$ 226	\$ 238	Comisión por administración
	ISSTEY Plus 36 Meses	\$ 128	\$ 144	Comisión por administración
	ISSTEY Plus 48 Meses	\$ 12	\$ 14	Comisión por administración
	<b>TOTAL</b>	<b>\$ 597</b>	<b>\$ 646</b>	
<b>GRAN TOTAL</b>		<b>\$ 880</b>	<b>\$ 912</b>	

\*El crédito ISSTEY Plus constituye una cartera de inversión que el Instituto coloca en instancias financieras y que no afecta recursos propios provenientes de sus reservas; esto es así para garantizar la prestación al derechohabiente sin comprometer la disponibilidad líquida de recursos del Instituto.

# Situación de los adeudos con el ISSTEY

**LOS ORGANISMOS PÚBLICOS CENTRALIZADOS Y DESCENTRALIZADOS** de carácter estatal (dependencias y entidades públicas) y los municipios, sostienen con el ISSTEY una relación en concepto de aportaciones que deben ser entregadas al Instituto por concepto de cuotas destinadas a la Seguridad Social. En caso de existir un acuerdo con alguna entidad, dependencia o municipio, para liquidar su deuda, se informará de ello.

En el cuadro 4 de la siguiente página se presenta la información al cierre del presente periodo respecto a los retrasos en pagos de dichos organismos públicos con el ISSTEY. Es decir, por ejemplo, los recursos correspondientes al cierre contable de enero deben ser entregados, como plazo máximo, los primeros cinco días hábiles de marzo.



ENTIDADES		CUOTAS Y APORTACIONES	PRESTACIONES ECONÓMICAS	EMISIÓN DE VALES Y ADQUISICIÓN DE MERCANCÍAS EN CENTROS COMERCIALES	INTERESES	TOTAL ADEUDO VENCIDO DE LA ENTIDAD
** ADEUDOS VENCIDOS						
CENTRALIZADAS	BURÓCRATAS (TRABAJADORES DE LAS SECRETARÍAS DEL GOBIERNO DEL ESTADO Y LA FISCALÍA GENERAL)	\$ 170,829.47	\$ -	\$ -	\$ 34,529,282.69	\$ 170,829.47
	BURÓCRATAS JUBILADOS	\$ 612.19	\$ -	\$ -	\$ 1,643,682.10	\$ 612.19
	MAGISTERIO ESTATAL	\$ 662.51	\$ 3,068.94	\$ -	\$ 32,223,706.10	\$ 3,731.45
	MAGISTERIO JUBILADOS	\$ -	\$ -	\$ -	\$ 6,471,717.30	\$ -
	<b>TOTAL CENTRALIZADAS</b>	<b>\$ 172,104.17</b>	<b>\$ 3,068.94</b>	<b>\$ -</b>	<b>\$ 74,868,388.19</b>	<b>\$ 176,173.11</b>
DESCENTRALIZADAS	ADMINISTRACIÓN DEL PATRIMONIO DE LA BENEFICENCIA PÚBLICA DEL ESTADO DE YUCATÁN (APBY)	\$ -	\$ -	\$ -	\$ 21,767.11	\$ -
	AGENCIA PARA EL DESARROLLO DE YUCATÁN (ADY)	\$ -	\$ -	\$ -	\$ -	\$ -
	CASA DE LAS ARTESANÍAS DEL ESTADO DE YUCATÁN	\$ -	\$ -	\$ -	\$ -	\$ -
	COLEGIO DE ESTUDIOS CIENTÍFICOS Y TECNOLÓGICOS DEL ESTADO DE YUCATÁN (CECYTEY)	\$ 4,554,968.82	\$ 2,250,518.68	\$ -	\$ 795,948.92	\$ 6,805,087.60
	COLEGIO DE BACHILLERES DEL ESTADO DE YUCATÁN (COBAY)	\$ 17,166,433.09	\$ 9,134,529.53	\$ -	\$ 918,677.58	\$ 26,300,955.62
	COMISIÓN DE DERECHOS HUMANOS DEL ESTADO DE YUCATÁN (COOHEV)	\$ -	\$ -	\$ -	\$ -	\$ -
	COMISIÓN EJECUTIVA ESTATAL DE ATENCIÓN A VÍCTIMAS (CEEAV)	\$ -	\$ -	\$ -	\$ -	\$ -
	COORDINACIÓN METROPOLITANA DE YUCATÁN (COMEY)	\$ 38,881.58	\$ -	\$ -	\$ 174.97	\$ 38,881.58
	COLEGIO DE EDUCACIÓN PROFESIONAL TÉCNICA DEL ESTADO DE YUCATÁN (CONALEP)	\$ -	\$ -	\$ -	\$ -	\$ -
	SISTEMA PARA EL DESARROLLO INTEGRAL DE LA FAMILIA EN YUCATÁN (DIF PPLANTA)	\$ 465,524.98	\$ 417,710.55	\$ -	\$ 1,753,551.64	\$ 883,238.53
	SISTEMA PARA EL DESARROLLO INTEGRAL DE LA FAMILIA (DIF PROGRAMAS)	\$ -	\$ -	\$ -	\$ 4,798,402.53	\$ -
	ESCUELA SUPERIOR DE ARTES DE YUCATÁN (ESAY)	\$ -	\$ -	\$ -	\$ -	\$ -
	FIDEICOMISO GARANTE DE LA ORQUESTA SINFÓNICA DE YUCATÁN (FIGAROSY)	\$ -	\$ -	\$ -	\$ -	\$ -
	FIDEICOMISO PÚBLICO PARA LA ADMINISTRACIÓN DE LA RESERVA TERRITORIAL DE UCU (FIDARTU)	\$ -	\$ -	\$ -	\$ -	\$ -
	HOSPITAL COMUNITARIO DE PETO, YUCATÁN (HICPI)	\$ -	\$ -	\$ -	\$ 2,373.06	\$ -
	HOSPITAL COMUNITARIO DE TICUL, YUCATÁN (HICT)	\$ 27,674.34	\$ 5,593.00	\$ -	\$ 13,973.09	\$ 33,267.34
	HOSPITAL DE LA AMISTAD	\$ 2,513,771.96	\$ 1,370,668.19	\$ -	\$ 932,310.59	\$ 3,884,440.15
	INSTITUTO DE BECAS Y CRÉDITO EDUCATIVO DEL ESTADO DE YUCATÁN (BBECEY)	\$ -	\$ -	\$ -	\$ 98.22	\$ -
	INSTITUTO DE CAPACITACIÓN PARA EL TRABAJO (ICATEY)	\$ -	\$ -	\$ -	\$ -	\$ -
	INSTITUTO PARA EL DESARROLLO Y CERTIFICACIÓN DE LA INFRAESTRUCTURA FÍSICA EDUCATIVA DE YUCATÁN (IDEFEY)	\$ -	\$ -	\$ -	\$ -	\$ -
	INSTITUTO DEL DEPORTE DE YUCATÁN (IDEY)	\$ -	\$ -	\$ -	\$ 215,381.31	\$ -
	INSTITUTO DE HISTORIA Y MUSEOS DE YUCATÁN (HIMY)	\$ 277.78	\$ -	\$ -	\$ 3.19	\$ 277.78
	INSTITUTO ESTATAL DE ACCESO A LA INFORMACIÓN PÚBLICA (INAIPI)	\$ -	\$ -	\$ -	\$ -	\$ -
	INCYA (MENSUAL)	\$ -	\$ -	\$ -	\$ 2,729,407.48	\$ -
	INCYA (QUINCENAL)	\$ -	\$ -	\$ -	\$ 494,820.84	\$ -
	INCYA (SM)	\$ -	\$ -	\$ -	\$ 230,959.44	\$ -
	INSTITUTO PARA LA CONSTRUCCIÓN Y CONSERVACIÓN DE OBRA PÚBLICA EN YUCATÁN (INCCOPY CATORCENAL)	\$ -	\$ -	\$ -	\$ -	\$ -
	INSTITUTO PARA LA CONSTRUCCIÓN Y CONSERVACIÓN DE OBRA PÚBLICA EN YUCATÁN (INCCOPY QUINCENAL)	\$ -	\$ -	\$ -	\$ -	\$ -
	INSTITUTO PARA LA CONSTRUCCIÓN Y CONSERVACIÓN DE OBRA PÚBLICA EN YUCATÁN (INCCOPY Y SERVICIO MÉDICO)	\$ -	\$ -	\$ -	\$ -	\$ -
	INSTITUTO PARA EL DESARROLLO DE LA CULTURA MAYA (INDEMAYA)	\$ 120,899.28	\$ 55,696.96	\$ -	\$ 3,440.17	\$ 176,996.24
	INSTITUTO DE SEGURIDAD JURÍDICA PATRIMONIAL DE YUCATÁN (INSEJUPY)	\$ -	\$ -	\$ -	\$ -	\$ -
	INSTITUTO PARA LA IGUALDAD ENTRE MUJERES Y HOMBRES EN YUCATÁN (PIEMHI)	\$ 1,717.16	\$ -	\$ -	\$ 19.75	\$ 1,736.91
	INSTITUTO TECNOLÓGICO SUPERIOR DE MOTUL (ITSM)	\$ -	\$ -	\$ -	\$ 381,431.87	\$ -
	INSTITUTO TECNOLÓGICO SUPERIOR DE PROGRESO (ITSP)	\$ 161,389.18	\$ 55,234.71	\$ -	\$ 1,090,845.38	\$ 216,623.89
	INSTITUTO TECNOLÓGICO SUPERIOR DE VALLADOLID (ITSV)	\$ -	\$ -	\$ -	\$ -	\$ -
	INSTITUTO TECNOLÓGICO SUPERIOR DEL SUR (ITSY)	\$ 155,568.74	\$ 63,005.95	\$ -	\$ 46,802.32	\$ 218,572.69
	INSTITUTO YUCATECO DE EMPRENDEDORES (IYEM)	\$ -	\$ -	\$ -	\$ -	\$ -
	JUNTA DE AGUA POTABLE Y ALCANTARILLADO DE YUCATÁN (JAPAY)	\$ -	\$ -	\$ -	\$ -	\$ -
	JUNTA DE ELECTRIFICACIÓN DE YUCATÁN (JEDEY)	\$ 543.21	\$ -	\$ -	\$ 10.05	\$ 543.21
	PATRONATO DE ASISTENCIA PARA LA REINSERCIÓN SOCIAL EN EL ESTADO DE YUCATÁN (PARSEY)	\$ -	\$ 14,262.44	\$ -	\$ 17,679.33	\$ 14,262.44
	PODER JUDICIAL DEL ESTADO	\$ 112,111.20	\$ -	\$ -	\$ 100,408.63	\$ 112,111.20
	PODER JUDICIAL DEL ESTADO (CONSEJO)	\$ -	\$ -	\$ -	\$ -	\$ -
	PODER JUDICIAL DEL ESTADO (FONDO)	\$ -	\$ -	\$ -	\$ -	\$ -
	PODER LEGISLATIVO	\$ -	\$ -	\$ -	\$ -	\$ -
	PODER LEGISLATIVO (ASEY)	\$ -	\$ -	\$ -	\$ 97.48	\$ -
	PATRONATO DE LAS UNIDADES DE SERVICIOS CULTURALES Y TURÍSTICOS DEL EDO. DE YUC. (PUSCTEY)	\$ -	\$ -	\$ -	\$ -	\$ -
	REGÍMEN ESTATAL DE PROTECCIÓN SOCIAL EN SALUD DE YUCATÁN (REPSY)	\$ -	\$ -	\$ -	\$ -	\$ -
	SECRETARÍA DE EDUCACIÓN (SEP SERVICIO MÉDICO)	\$ -	\$ -	\$ -	\$ -	\$ -
	SECRETARÍA TÉCNICA DE PLANEACIÓN Y EVALUACIÓN (SEPLAN)	\$ -	\$ -	\$ -	\$ -	\$ -
	SERVICIOS DE SALUD DE YUCATÁN (SUY)	\$ -	\$ -	\$ -	\$ -	\$ -
	SERVICIO NACIONAL DE EMPLEO, YUCATÁN (SNEY) (SERVICIO MÉDICO)	\$ 11,060,481.31	\$ 6,720,021.68	\$ -	\$ 5,365,650.20	\$ 17,783,602.99
	TELESECUNDARIA	\$ -	\$ -	\$ -	\$ -	\$ -
	SECRETARÍA EJECUTIVA DEL SISTEMA ESTATAL ANTICORUPCIÓN DEL ESTADO DE YUCATÁN (SESEAY)	\$ -	\$ -	\$ -	\$ -	\$ -
	TRIBUNAL DE JUSTICIA FISCAL Y ADMINISTRATIVA DEL PODER JUDICIAL DEL ESTADO DE YUCATÁN (TJF)	\$ -	\$ -	\$ -	\$ -	\$ -
	TRIBUNAL DE LOS TRABAJADORES AL SERVICIO DEL ESTADO Y DE LOS MUNICIPIOS (TTSEM)	\$ -	\$ -	\$ -	\$ 5,906.95	\$ -
	UNIVERSIDAD DE ORIENTE (UNO)	\$ 7,201.16	\$ -	\$ -	\$ 32,067.87	\$ 7,201.16
	UNIVERSIDAD POLITÉCNICA DE YUCATÁN (UPY)	\$ -	\$ -	\$ -	\$ -	\$ -
UNIVERSIDAD TECNOLÓGICA DEL CENTRO (UTC)	\$ -	\$ -	\$ -	\$ 84.38	\$ -	
UNIVERSIDAD TECNOLÓGICA METROPOLITANA (UTM)	\$ 1,361,096.18	\$ -	\$ -	\$ 5,613,688.73	\$ 1,361,096.18	
UNIVERSIDAD TECNOLÓGICA DEL PONIENTE (UTP)	\$ -	\$ -	\$ -	\$ 619,605.09	\$ -	
UNIVERSIDAD TECNOLÓGICA REGIONAL DEL SUR (UTRS)	\$ 191,361.71	\$ 101,926.99	\$ -	\$ 3,696.86	\$ 293,288.70	
UNIVERSIDAD TECNOLÓGICA REGIONAL DEL SUR (UTRS SERVICIO MÉDICO)	\$ 34,668.56	\$ -	\$ -	\$ 398.69	\$ 35,067.25	
<b>TOTAL DESCENTRALIZADAS</b>	<b>\$ 37,974,165.24</b>	<b>\$ 20,162,158.68</b>	<b>\$ -</b>	<b>\$ 25,995,780.12</b>	<b>\$ 58,166,742.36</b>	

## Cuadro 4 ADEUDOS VENCIDOS DE DEPENDENCIAS Y ENTIDADES AL 31 DE MARZO DE 2019

	CUOTAS Y APORTACIONES				PRESTACIONES ECONÓMICAS			
	ÚLTIMA NÓMINA RECIBIDA	DÍAS DE RETRASO	ÚLTIMA NÓMINA PAGADA	* DÍAS DE RETRASO	ÚLTIMA NÓMINA RECIBIDA	DÍAS DE RETRASO	ÚLTIMA NÓMINA PAGADA	* DÍAS DE RETRASO
	15-mar-19	0	28/02/2019	1699	30-mar-19	0	28/02/2019	
	30-mar-19	0	28/02/2019	1515	20-mar-19	0	28/02/2019	
	30-mar-19	0	28/02/2019	1212	30-mar-19	0	28/02/2019	844
	30-mar-19	0	28/02/2019		20-mar-19	0	28/02/2019	
	15-mar-19	0	15/03/2019		30-mar-19	0	15/03/2019	
	30-mar-19	0	28/02/2019		30-mar-19	0	28/02/2019	
	28-feb-19	5	28/02/2019		28-feb-19	4	28/02/2019	
	15-mar-19	0	28/02/2019	223	30-mar-19	0	28/02/2019	223
	15-mar-19	0	30/09/2018	129	30-mar-19	0	30/09/2018	129
	15-mar-19	0	28/02/2019		30-mar-19	0	28/02/2019	
	28-feb-19	0	28/02/2019		30-mar-19	0	28/02/2019	
	PASO A MOLUJ A PARTIR DEL 10 DE FEBRERO 2019	0	30/01/2019	9	NO HAY		15/02/2019	
	28-feb-19	0	28/02/2019		30-mar-19	0	28/02/2019	
	15-mar-19	0	30/08/2018	160	30-mar-19	0	15/08/2018	174
	15-feb-19	18	15/02/2019		30-mar-19	0	28/02/2019	
	15-mar-19	0	28/02/2019		30-mar-19	0	28/02/2019	
	30-mar-19	0	28/02/2019		30-mar-19	0	28/02/2019	
	28-feb-19	0	28/02/2019		---			
	30-sep-18	103	30/09/2018	39	---			
	30-sep-18	103	31/07/2018	538	30-sep-18	103	30/07/2018	555
	28-feb-19	5	30/01/2019	9	30-mar-19	0	30/01/2019	9
	28-feb-19	5	28/02/2019		28-feb-19	4	28/02/2019	
	15-mar-19	0	28/02/2019		30-ene-19	24	28/02/2019	
	15-mar-19	0	28/02/2019		30-mar-19	0	28/02/2019	
	15-feb-19	16	15/02/2019		30-mar-19	0	15/02/2019	
	PASA A SEDECUCLA A PARTIR DEL 01 DE ENERO DEL 2019	0	30/11/2018	66	NO HAY		30/12/2018	37
	15-mar-19	0	28/02/2019		30-mar-19	0	28/02/2019	
	28-feb-19	0	28/02/2019		30-mar-19	0	28/02/2019	
	15-mar-19	0	15/02/2019		30-mar-19	0	28/02/2019	
	28-feb-19	0	28/02/2019		---			
	10-mar-19	0	28/02/2019		24-mar-19	0	28/02/2019	
	15-mar-19	0	28/02/2019		15-mar-19	0	28/02/2019	
	30-dic-17	298	---		---			
	30-ene-19	25	31/01/2019	9	28-feb-19	4	30/12/2018	37
	28-feb-19	0	28/02/2019		30-mar-19	0	28/02/2019	
	PASA A BURÓCRATAS (SE MUJERES) A PARTIR DEL 01 DE ENERO DEL 2019		31/12/2018	37	NO HAY		30/12/2018	
	15-mar-19	0	28/02/2019		30-mar-19	0	28/02/2019	
	28-feb-19	5	30/01/2019	9	28-feb-19	4	30/01/2019	9
	28-feb-19		28/02/2019		28-feb-19	4	28/02/2019	
	30-dic-18	48	30/12/2018	84	30-ene-19	24	30/12/2018	84
	30-dic-18	48	30/12/2018	37	30-ene-19	24	30/12/2018	37
	15-mar-19	0	28/02/2019		30-mar-19	0	28/02/2019	
	15-mar-19	0	15/02/2019	37	15-mar-19	0	15/03/2019	
	BAJA A PARTIR DEL 30 DE DICIEMBRE DEL 2017		15/12/2017		NO HAY		30/07/2017	555
	15-mar-19	0	15/03/2019	753	30-mar-19	0	15/03/2019	
	15-mar-19	0	28/02/2019		30-mar-19	0	28/02/2019	
	15-mar-19	0	28/02/2019		30-mar-19	0	28/02/2019	
	15-mar-19	0	28/02/2019		30-mar-19	0	28/02/2019	
	15-mar-19	0	15/03/2019		30-mar-19	0	15/03/2019	
	15-mar-19	0	28/02/2019		30-mar-19	0	28/02/2019	
	28-feb-19	0	28/02/2019		---			
	28-feb-19	0	28/02/2018		---			
	28-feb-19	0	28/02/2019		30-mar-19	0	28/02/2019	
	15-mar-19	0	30/08/2018	160	30-mar-19	0	15/09/2018	146
	28-feb-19	0	28/02/2019		---			
	30-mar-19	0	15/03/2019		30-mar-19	0	15/03/2019	
	15-mar-19	0	28/02/2019		---			
	15-mar-19	0	28/02/2019		30-mar-19	0	28/02/2019	
	28-feb-19	5	28/02/2019		30-mar-19	0	28/02/2019	
	28-feb-19	5	15/02/2019	91	15-mar-19	0	15/02/2019	
	15-feb-19	16	28/02/2019		30-mar-19	0	28/02/2019	
	30-dic-18	37	31/12/2018	23	30-dic-18	46	30/12/2018	37
	28-feb-19	5	28/02/2019	188	30-mar-19	0	28/02/2019	
	30-dic-18	48	30/12/2018	37	28-feb-19	4	15/12/2018	52
	28-feb-19	0	31/12/2018	23	30-mar-19	0	30/12/2018	37
	28-feb-19	0	31/12/2018	23	---			

## Cuadro 5

## ADEUDOS VENCIDOS DE MUNICIPIOS AL 31 DE MARZO 2019

Adeudos vencidos de dependencias, entidades y municipios al 31 de marzo de 2019

**TOTAL** | \$ 191,244,445.57

\*Los días de retraso se cuentan a partir de la fecha de la nómina más antigua recibida no pagada, aunque hayan realizado pagos de nóminas posteriores.

\*\*No se puede calcular el monto total del adeudo por falta de información de nóminas cuando no son recibidas oportunamente.

ENTIDADES	CUOTAS Y APORTACIONES	PRESTACIONES ECONÓMICAS	EMISIÓN DE VALES Y ADQUISICIÓN DE MERCANCÍAS EN CENTROS COMERCIALES	
MUNICIPIOS				** ADEUDOS VENCIDOS
MUNICIPIO DE CANSAH CAB	\$ 200,154.89	\$ -		
MUNICIPIO DE MÉRIDA	\$ 34,457.91	\$ 25,540.39		
MUNICIPIO DE PROGRESO	\$ -	\$ -		
MUNICIPIO DE UMÁN	\$ 1,246,541.09	\$ 371,372.00		
MPIO. DE ESPITA, SISTEMA MUNICIPAL DE AGUA POTABLE	\$ 126,200.09	\$ 62,469.30		
MPIO. DE PROGRESO, SISTEMA MUNICIPAL DE AGUA POTABLE	\$ 1,949,572.60	\$ 959,232.49		
MPIO. DE UMÁN, SISTEMA MUNICIPAL DE AGUA POTABLE	\$ 698,100.49	\$ 7,552.86		
MPIO. DE HALACHÓ, SISTEMA MUNICIPAL DE AGUA POTABLE	\$ 138,172.96	\$ -		
MPIO. DE IZAMAL, SISTEMA MUNICIPAL DE AGUA POTABLE	\$ 97,647.64	\$ -		
MPIO. DE MAXCANÚ, SISTEMA MUNICIPAL DE AGUA POTABLE	\$ 728,957.60	\$ 1,580.48		
MPIO. DE MOTUL, SISTEMA MUNICIPAL DE AGUA POTABLE	\$ 693,298.74	\$ 488,384.52		
MPIO. DE TICUL, SISTEMA MUNICIPAL DE AGUA POTABLE	\$ 1,982,728.31	\$ 8,908.00		
MPIO. DE TIZIMIN, SISTEMA MUNICIPAL DE AGUA POTABLE	\$ -	\$ -		
MPIO. DE VALLADOLID, SISTEMA MUNICIPAL DE AGUA POTABLE	\$ 5,946,669.08	\$ 1,802,941.48		
<b>TOTAL</b>	\$ 13,842,501.40	\$ 3,727,981.52	\$ -	

	INTERESES	TOTAL ADEUDO VENCIDO DE LA ENTIDAD	CUOTAS Y APORTACIONES				PRESTACIONES ECONÓMICAS			
			ÚLTIMA NÓMINA RECIBIDA	DÍAS DE RETRASO	ÚLTIMA NÓMINA PAGADA	+ DÍAS DE RETRASO	ÚLTIMA NÓMINA RECIBIDA	DÍAS DE RETRASO	ÚLTIMA NÓMINA PAGADA	+ DÍAS DE RETRASO
	\$ 322,915.93	\$ 523,070.82	BAJA		01/06/2004	5717	***	01/06/2004		
	\$ 3,201.59	\$ 63,199.89	28-feb-19	5	28/02/2019	37	30-mar-19	0	30/12/2018	37
	\$ -	\$ -	28-feb-19	5	28/02/2019		28-feb-19	4	28/02/2019	
	\$ 1,051,261.06	\$ 2,669,174.15	30-dic-18	48	30/12/2018	2156	30-dic-18	46	30/10/2018	859
	\$ 94,280.96	\$ 282,950.35	30-dic-08	2617	30/12/2008	4437	***		30/12/2008	4437
	\$ 473,167.66	\$ 3,381,972.75	30-ene-19	16	30/09/2018	615	30-mar-19	0	30/05/2017	615
	\$ 145,336.77	\$ 850,990.12	13-ene-19	40	30/07/2016	797	***		20/09/2009	797
	\$ 218,970.08	\$ 357,143.04	15-feb-06	3356	30/04/2006	6294	***			
	\$ 38,114.40	\$ 135,762.04	30-jul-15	924	30/01/2015	1487	***		30/08/2012	
	\$ 993,602.25	\$ 1,724,140.33	30-abr-10	2267	01/08/2005	9065	***		01/06/2002	9065
	\$ 611,035.07	\$ 1,792,718.33	30-may-17	461	30/07/2014	2398	***		30/07/2014	2398
	\$ 1,443,777.02	\$ 3,435,413.33	30-ene-19	16	30/04/2006	6600	***		01/03/2006	6600
	\$ -	\$ -	28-feb-19	0	28/02/2019		30-mar-19	0	28/02/2019	
	\$ 9,072,634.52	\$ 16,822,245.08	15-ene-19	37	15/01/2019	3464	***		15/01/2011	3464
	\$ 14,468,297.31	\$ 32,038,780.23								



## Organigrama, áreas del Instituto y número de empleados

**EL INSTITUTO SE RENUEVA Y SE HA FORTALECIDO** con una estructura y organigrama modernos, que responden a las necesidades actuales de seguridad social para todos sus derechohabientes y que se traducen en servicios de salud, jubilaciones y pensiones, atención a hijos de derechohabientes antes de la edad preescolar, capacitación, actividades culturales y recreativas, así como el otorgamiento de préstamos.

La administración de dichos servicios se encuentra distribuida en **cinco áreas operativas**, comprendidas en: La Subdirección de Pensiones y Gestión Financiera, el Organismo Auxiliar de Extensión

Educativa y Servicios a la Primera Infancia, el Organismo Auxiliar de Prestaciones Recreativas y de Hospedaje, y el Organismo Auxiliar de Prestaciones al Consumo, así como la Subdirección de Administración, Subdirección Jurídica y Dirección General.

Con el objeto de que los derechohabientes identifiquen dicha estructura, se incluye el organigrama actualizado y vigente a partir a partir del mes de octubre del año 2018 (Cuadro 6), las áreas que lo conforman y los servicios que presta. Además, se señala cuánto personal labora en cada una de las cinco áreas operativas del Instituto (Cuadro 7).



# LACTEOS



Cuadro 6

# ORGANIGRAMA DEL INSTITUTO

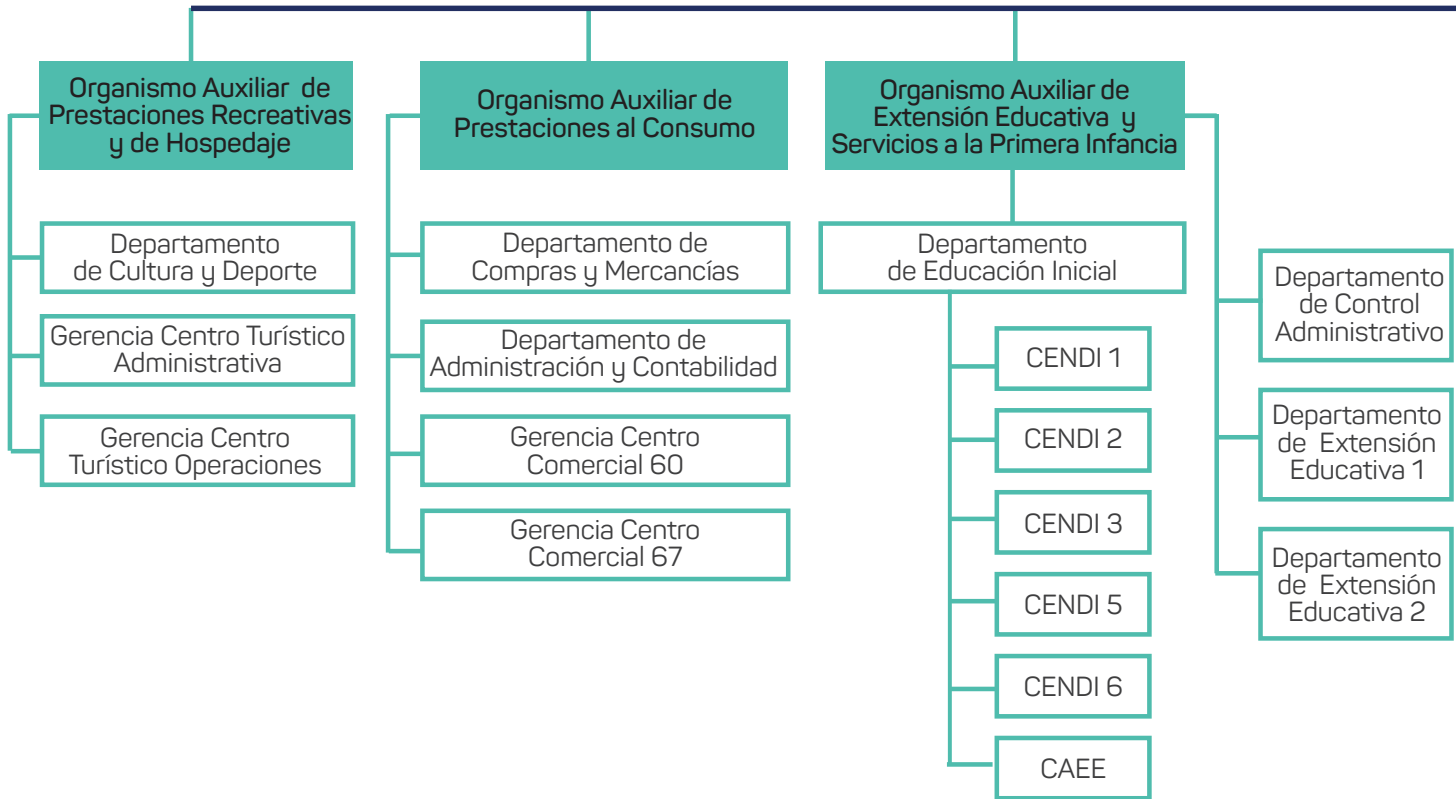

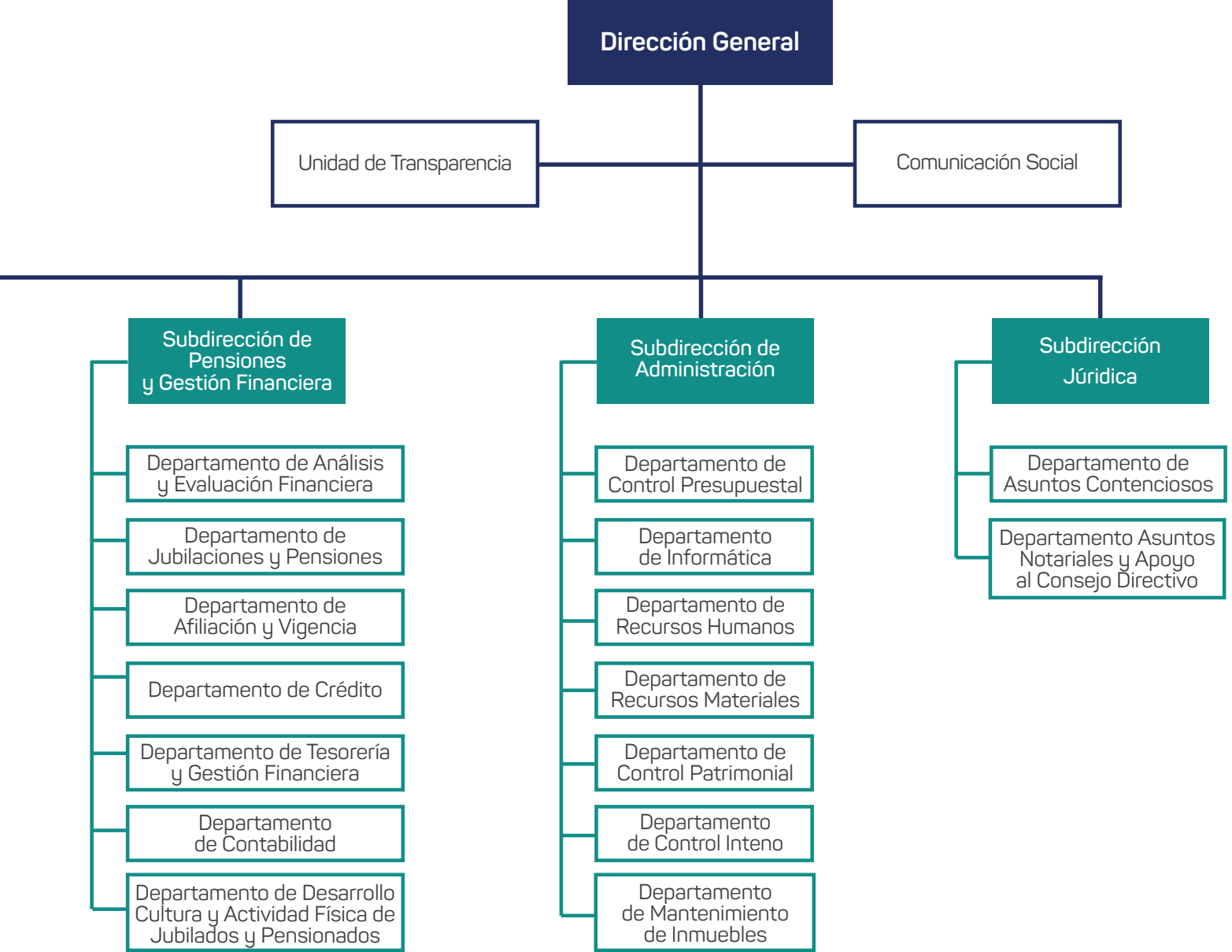



## PENSIONES Y GESTIÓN FINANCIERA

- Pago de pensiones y jubilaciones.
- Administración del servicio médico con el Instituto Mexicano del Seguro Social (IMSS).
- Administración de las reservas.
- Gestión financiera global del Instituto.
- Administración del Centro de Jubilados y Pensionados.
- Créditos hipotecarios.



## EXTENSIÓN EDUCATIVA Y SERVICIOS A LA PRIMERA INFANCIA

- Centros de Desarrollo Infantil (CENDI).
- Centros de desarrollo académico para auxiliares en Enfermería y Asistente Educativo.



# ÁREAS DEL INSTITUTO



## PRESTACIONES AL CONSUMO

- Centros comerciales.
- Prestaciones sociales: préstamos a 12 y 30 meses, préstamos sin intereses, préstamos para línea blanca, telefonía y accesorios, préstamos ISSTEY Plus a 12, 18, 24, 36 y 48 meses.



## PRESTACIONES RECREATIVAS Y DE HOSPEDAJE

- Administración del Hotel Costa Club y balneario.
- Actividades de cultura y deporte.



## ADMINISTRATIVA Y JURÍDICA

- Dirección General.
- Subdirección Administrativa.
- Subdirección de Servicios Jurídicos.

Cuadro 7  
**EMPLEADOS DEL  
 INSTITUTO AL 31 DE  
 MARZO DE 2019**

ÁREAS		Subdirección de Pensiones y Gestión Financiera				Organismo Auxiliar de Extensión Educativa y Servicios a la Primera Infancia		
		Bolsa de Enfermedades y Maternidad		Bolsa de Jubilaciones y Pensiones		Bolsa de Servicios de Extensión Educativa y de la Primera Infancia		
Fecha		1 de Enero de 2019	31 de Marzo de 2019	1 de Enero de 2019	31 de Marzo de 2019	1 de Enero de 2019	31 de Marzo de 2019	
Número de empleados	BASE	24	22	144	109	213	208	
	EVENTUALES	0	0	3	5	22	19	

**PORCENTAJE DE EMPLEADOS  
 POR ÁREA AL 1 DE ENERO**

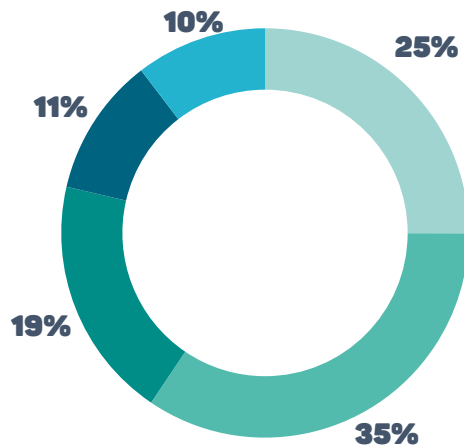

**PORCENTAJE DE EMPLEADOS  
 POR ÁREA AL 31 DE MARZO**

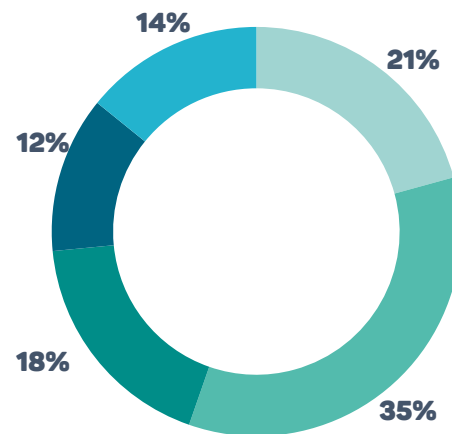

- Dirección General y Subdirecciones
- Organismo Auxiliar de Prestaciones Recreativas
- Organismo Auxiliar de Prestaciones al Consumo
- Organismo Auxiliar de Extensión Educativa
- Subdirección de Pensiones

Organismo Auxiliar de Prestaciones al Consumo		Organismo Auxiliar de Prestaciones Recreativas y de Hospedaje		Dirección General, Subdirección Administrativa y Subdirección Jurídica						TOTAL	
Bolsa de Servicios y Prestaciones al Consumo		Bolsa de Servicios Recreativos y de Hospedaje		Bolsa de Administración y Mejora Institucional		Bolsa de Modernización y Mantenimiento Estratégico de Infraestructura		Bolsa de Transparencia		TOTAL	
1 de Enero de 2019	31 de Marzo de 2019	1 de Enero de 2019	31 de Marzo de 2019	1 de Enero de 2019	31 de Marzo de 2019	1 de Enero de 2019	31 de Marzo de 2019	1 de Enero de 2019	31 de Marzo de 2019	1 de Enero de 2019	31 de Marzo de 2019
118	106	50	49	64	58	3	31	3	3	619	586
13	13	25	32	1	1	0	0	0	0	64	70
<b>GRAN TOTAL</b>										<b>683</b>	<b>656</b>

### PORCENTAJE DE EMPLEADOS POR TIPO DE CONTRATACIÓN AL 1 DE ENERO

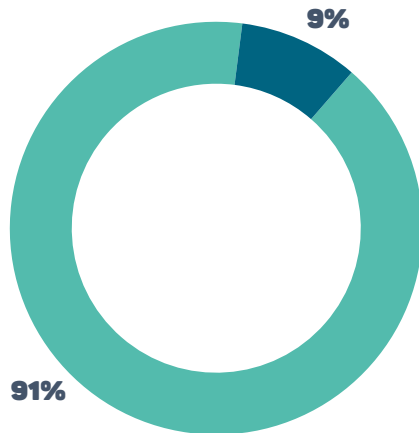

### PORCENTAJE DE EMPLEADOS POR TIPO DE CONTRATACIÓN AL 31 DE MARZO

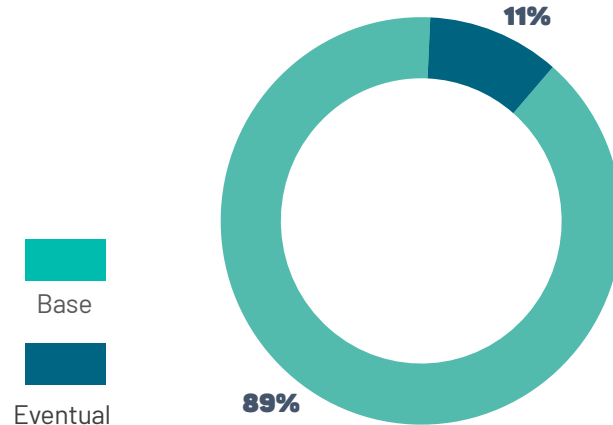





# Recursos del ISSTEY para el 2019 y su ejercicio presupuestal

La información correspondiente a los recursos con los que cuenta cada bolsa para el ejercicio 2019 se presenta en el cuadro 8.

El Instituto es una dependencia de la administración pública paraestatal, sus ingresos provienen de las cuotas que aportan los servidores públicos, el Gobierno del Estado, los municipios y los organismos públicos coordinados y descentralizados, así como de los

rendimientos por los préstamos y las inversiones realizadas.

Los ingresos estimados para el ejercicio 2019 y los captados, a la fecha, por cuotas, aportaciones, intereses y venta de bienes y servicios, se presentan en el cuadro 10.

El Cuadro 11 presenta el monto autorizado y el ejercido al final del trimestre.

## Cuadro 8

**BOLSA DE RECURSOS DEL ISSTEY PARA 2019**

5 ÁREAS	Subdirección de Pensiones y Gestión Financiera		Organismo Auxiliar de Extensión Educativa y Servicios a la Primera Infancia	Organismo Auxiliar de Prestaciones al Consumo	Organismo Auxiliar de Prestaciones Recreativas y de Hospedaje
	Enfermedades y Maternidad	Jubilaciones y Pensiones	Servicios de Extensión Educativa y de la Primera Infancia	Servicios y Prestaciones al Consumo	Servicios Recreativos y de Hospedaje
DISPONIBILIDAD LÍQUIDA DE LA RESERVA	\$ 5,279,940.18	\$ 685,164,115.96	\$ 318,669.40	\$ 25,710,636.96	\$ 417,687.39
INVERSIÓN EN PRESTACIONES SOCIALES	\$ 55,415,626.93	\$ 88,736,616.74	\$ 77,581,877.71	\$ 43,172,632.38	\$ 3,671,103.14
FIDEICOMISO VEHÍCULO DE PAGO		\$ 2,081,257,803.79			
OTRAS CUENTAS DEUDORAS	\$ 149,757,229.33	\$ 340,917,161.20	\$ 6,804,066.68	\$ 58,148,436.07	\$ 40,998,495.18
ACTIVO FIJO	\$ -	\$ 1,326,861,456.62	\$ -	\$ -	\$ -
INVENTARIOS	\$ -	\$ -	\$ -	\$ 20,161,626.61	\$ 1,395,536.89
<b>TOTAL RESERVAS</b>	<b>\$ 210,452,796.44</b>	<b>\$ 4,522,937,154.31</b>	<b>\$ 84,704,613.79</b>	<b>\$ 147,193,332.02</b>	<b>\$ 46,482,822.59</b>
RENDIMIENTO DE LAS RESERVAS	\$ 8,060,046.00	\$ 67,686,279.00	\$ 10,595,943.00	\$ 9,278,412.00	\$ 5,022,804.00
DOTACIÓN PRESUPUESTAL	\$ 471,257,430.00	\$ 368,724,472.00	\$ 40,650,665.00	\$ 17,568,484.00	\$ 17,054,788.00
INGRESOS POR VENTAS Y OTROS PRODUCTOS	\$ -	\$ 186,800.00	\$ 2,590,450.00	\$ 181,394,843.00	\$ 15,920,333.00
<b>TOTAL FINANCIAMIENTO CON INGRESOS ESTIMADOS PARA EL 2019</b>	<b>\$ 479,317,476.00</b>	<b>\$ 436,597,551.00</b>	<b>\$ 53,837,058.00</b>	<b>\$ 208,241,739.00</b>	<b>\$ 37,997,925.00</b>
<b>GRAN TOTAL</b>	<b>\$ 689,770,272.44</b>	<b>\$ 4,959,534,705.31</b>	<b>\$ 138,541,671.79</b>	<b>\$ 355,435,071.02</b>	<b>\$ 84,480,747.59</b>

Dirección General, Subdirección Administrativa y Subdirección Jurídica							GRAN TOTAL
Administración y Mejora Institucional	Modernización y Mantenimiento Estratégico de Infraestructura	Transparencia	TOTAL	Reserva de Fondo Parcial Permanente	Reserva de Fondo de Garantía		
\$ 2,189,718.59	\$ 3,665,309.08	\$ 754,138.45	\$ 723,500,216.01	\$ 1,068,201.68		\$ 724,568,417.69	
\$ 3,671,103.14	\$ -	\$ -	\$ 272,248,960.03			\$ 272,248,960.03	
			\$ 2,081,257,803.79			\$ 2,081,257,803.79	
-\$ 4,451,724.53	-\$ 81,315,571.18	-\$ 13,924.68	\$ 510,844,168.07			\$ 510,844,168.07	
\$ -	\$ -	\$ -	\$ 1,326,861,456.62			\$ 1,326,861,456.62	
\$ -	\$ -	\$ -	\$ 21,557,163.50			\$ 21,557,163.50	
\$ 1,409,097.20	-\$ 77,650,262.10	\$ 740,213.77	\$ 4,936,269,768.02	\$ 1,068,201.68	\$ -	\$ 4,937,337,969.70	
\$ 3,487,032.00	\$ 182,472.00	\$ 192,048.00	\$ 104,505,036.00			\$ 104,505,036.00	
\$ 56,239,707.00	\$ 52,092,460.00	\$ 3,044,935.00	\$ 1,026,632,941.00			\$ 1,026,632,941.00	
\$ 265,000.00	\$ -	\$ -	\$ 200,357,426.00		\$ 6,293,760.00	\$ 206,651,186.00	
\$ 59,991,739.00	\$ 52,274,932.00	\$ 3,236,983.00	\$ 1,331,495,403.00	\$ -	\$ 6,293,760.00	\$ 1,337,789,163.00	
\$ 61,400,836.20	-\$ 25,375,330.10	\$ 3,977,196.77	\$ 6,267,765,171.02	\$ 1,068,201.68	\$ 6,293,760.00	\$ 6,275,127,132.70	

El Instituto maneja sus recursos a través de bolsas constituidas por las Reservas con las que inician el ejercicio, más la distribución a cada una de las áreas de los ingresos presupuestales anuales. (Cuadro 9)

Cuadro 9  
**BOLSA**

COMPONENTES	
RESERVAS	PRESUPUESTO
Reparto inicial de acuerdo con la nueva Ley, más superávit de años anteriores	<ul style="list-style-type: none"><li>• Dotación presupuestal anual</li><li>• Ingresos por ventas</li><li>• Rendimiento de las Reservas</li></ul>





# BOLSA COMPONENTES

**EL ARTÍCULO 92 DE LA LEY DEL ISSTEY** vigente, señala que no se permitirán transferencias de recursos de una reserva a otra, exceptuando *“el caso de que alguna de las reservas alcance los montos que, conforme a los estudios actuariales, financieros y demás pertinentes, deba tener; los excedentes se abonarán a la reserva de jubilaciones y pensiones”*.

Por su parte, el Artículo 89, Fracción III de la misma Ley, señala que *“en ningún caso, los gastos*

*administrativos del Instituto no relacionados directamente con una prestación en lo particular deberán exceder el límite que el Consejo Directivo señale para cada ejercicio, sin que dicho límite sea superior al equivalente al 7.5% de los ingresos estimados por aportaciones ordinarias para el respectivo ejercicio.”*

Así, si los ingresos estimados para 2019 por cuotas y aportaciones ascienden a 941 millones 352 mil 929 pesos, el gasto administrativo no puede exceder de 70 millones 601 mil 469 pesos, lo que constituye un techo financiero claramente establecido, que en ningún caso puede ser rebasado.

## Cuadro 10

**PRESUPUESTO DE INGRESOS PARA 2019**

INGRESOS POR CUOTAS Y APORTACIONES								
Etiquetadas para Enfermedades y Maternidad			Etiquetadas para Riesgo de Trabajo			No etiquetadas para demás prestaciones de derechohabientes		
	ESTIMADO	% CAPTADO AL 31 DE MARZO		ESTIMADO	% CAPTADO AL 31 DE MARZO		ESTIMADO	% CAPTADO AL 31 DE MARZO
CUOTAS IMSS DERECHOHABIENTES	\$ 72,133,540	35	RIESGO DE TRABAJO	\$ 28,826,111	41	APORTACIONES DERECHOHABIENTES PARA LAS PRESTACIONES DE JUBILACIONES Y PENSIONES	\$ 110,878,347	35
CUOTAS IMSS ENTIDADES	\$ 230,351,292	41				APORTACIONES ENTIDADES PARA LAS PRESTACIONES DE JUBILACIONES Y PENSIONES	\$ 137,487,838	41
SERVICIO MÉDICO A EVENTUALES	\$ 47,925,156	26						
CUOTAS IMSS JUBILADOS	\$ 22,071,133	93				APORTACIONES DERECHOHABIENTES PARA OTRAS PRESTACIONES	\$ 110,878,347	34
CUOTAS IMSS ENTIDADES POR JUBILADOS	\$ 2,332,752	0				APORTACIONES ENTIDADES PARA OTRAS PRESTACIONES	\$ 137,487,838	41
<b>TOTAL DE CUOTAS ETIQUETADAS PARA PRESTACIONES MDICAS</b>				<b>\$ 403,639,984</b>	<b>41</b>			
<b>TOTAL INGRESOS POR CUOTAS Y APORTACIONES</b>				<b>\$ 941,352,929</b>	<b>37</b>			
<b>INTERESES MORATORIOS DE ENTIDADES Y DE FIDEICOMISO VEHÍCULO DE PAGO</b>				<b>\$ 85,280,012</b>	<b>4</b>			
<b>TOTAL INGRESOS POR CUOTAS, APORTACIONES E INTERESES</b>				<b>\$ 1,026,632,941</b>	<b>34</b>			

				INGRESOS POR VENTAS DE BIENES Y SERVICIOS			OTROS INGRESOS PROPIOS		
No etiquetadas para demás prestaciones de jubilados									
	ESTIMADO	% CAPTADO AL 31 DE MARZO		ESTIMADO	% CAPTADO AL 31 DE MARZO		ESTIMADO	% CAPTADO AL 31 DE MARZO	
APORTACIONES ENTIDADES PARA OTRAS PRESTACIONES DE JUBILADOS	\$ 40,980,575	43	VENTAS CENTROS COMERCIALES Y VACACIONAL	\$ 193,669,197	22	INTERESES	\$ 101,955,252	24	
			CUOTAS CENDI	\$ 2,387,380	31	FONDO DE GARANTÍA	\$ 6,293,760	35	
			EXTENCION EDUCATIVA	\$ 203,070	23	PRIMA DE RENOVACIÓN	\$ 2,549,784	1	
			CENTRO DE JUBILADOS Y PENSIONADOS	\$ 162,800	21	INGRESOS VARIOS	\$ 3,934,979	23	
TOTAL APORTACIONES NO ETIQUETADAS PARA DEMÁS PRESTACIONES	\$ 537,712,945	38	TOTAL INGRESOS POR VENTAS DE BIENES Y SERVICIOS	\$ 196,422,447	22	TOTAL OTROS INGRESOS PROPIOS	\$ 114,733,775	24	
							GRAN TOTAL	\$ 1,337,789,163	32

## Cuadro 11

**PRESUPUESTO DE EGRESOS PARA 2019**

ÁREAS	Subdirección de Pensiones y Gestión Financiera				Organismo Auxiliar de Extensión Educativa y Servicios a la Primera Infancia		Organismo Auxiliar de Prestaciones al Consumo		
	Bolsa de Enfermedades y Maternidad		Bolsa de Jubilaciones y Pensiones		Bolsa de Servicios de Extensión Educativa y de la Primera Infancia		Bolsa de Servicios y Prestaciones al Consumo		
	AUTORIZADO ANUAL	EJERCIDO AL 31 DE MARZO 2019	AUTORIZADO ANUAL	EJERCIDO AL 31 DE MARZO 2019	AUTORIZADO ANUAL	EJERCIDO AL 31 DE MARZO 2019	AUTORIZADO ANUAL	EJERCIDO AL 31 DE MARZO 2019	
Capítulo 1000	\$ 5,312,907	\$ 1,153,458	\$ 48,291,732	\$ 7,385,812	\$ 40,706,310	\$ 8,991,417	\$ 24,988,718	\$ 4,689,703	
Capítulo 2000	\$ 986,070	\$ 72,833	\$ 4,365,209	\$ 208,628	\$ 5,252,300	\$ 403,628	\$ 1,637,000	\$ 212,579	
Capítulo 3000	\$ 2,761,274	\$ 238,735	\$ 35,464,284	\$ 2,002,748	\$ 17,446,888	\$ 1,104,181	\$ 9,974,505	\$ 1,113,124	
Capítulo 4000	\$ 492,000,000	\$ 102,548,386	\$ 617,098,000	\$ 193,049,742	\$ 550,000		\$ 50,000		
Capítulo 5000	\$ 587,240		\$ 5,700,000	\$ 859	\$ 783,000	\$ 38,860	\$ 315,000		
Capítulo 6000								\$ -	
Capítulo 7000			\$ 7,000,000	\$ -			\$ 150,010,000	\$ 14,195,118	
<b>TOTAL</b>	<b>\$ 501,647,491</b>	<b>\$ 104,013,412</b>	<b>\$ 717,919,225</b>	<b>\$ 202,647,788</b>	<b>\$ 64,738,498</b>	<b>\$ 10,538,085</b>	<b>\$ 186,975,223</b>	<b>\$ 20,210,525</b>	



Organismo Auxiliar de Prestaciones Recreativas y de Hospedaje		Dirección General, Subdirección Administrativa y Subdirección Jurídica							TOTAL	
Bolsa de Servicios Recreativos y de Hospedaje		Bolsa de Administración y Mejora Institucional		Bolsa de Modernización y Mantenimiento Estratégico de Infraestructura		Bolsa de Transparencia			AUTORIZADO ANUAL	EJERCIDO AL 31 DE MARZO 2019
AUTORIZADO ANUAL	EJERCIDO AL 31 DE MARZO 2019	AUTORIZADO ANUAL	EJERCIDO AL 31 DE MARZO 2019	AUTORIZADO ANUAL	EJERCIDO AL 31 DE MARZO 2019	AUTORIZADO ANUAL	EJERCIDO AL 31 DE MARZO 2019			
\$ 17,694,835	\$ 2,926,913	\$ 25,167,593	\$ 5,460,479	\$ 1,707,568	\$ 135,081	\$ 1,613,208	\$ 197,574	\$ 165,482,871	\$ 30,940,437	
\$ 4,600,000	\$ 249,579	\$ 8,733,900	\$ 378,181	\$ 700,000	\$ 1,629	\$ 273,000	\$ 3,636	\$ 26,547,479	\$ 1,530,694	
\$ 12,010,430	\$ 2,330,679	\$ 19,049,209	\$ 673,325	\$ 5,647,624	\$ 645,201	\$ 802,964	\$ 6,289	\$ 103,157,178	\$ 8,114,282	
\$ 800,000		\$ 800,000	\$ 58,440					\$ 1,111,298,000	\$ 295,656,568	
\$ 450,000		\$ 2,520,000		\$ 844,808		\$ 195,000		\$ 11,395,048	\$ 39,719	
	\$ -	\$ 4,229,298		\$ 6,600,000				\$ 10,829,298	\$ -	
\$ 5,000,000	\$ 380,692	\$ -		\$ -				\$ 162,010,000	\$ 14,575,810	
\$ 40,555,265	\$ 5,887,863	\$ 60,500,000	\$ 6,570,425	\$ 15,500,000	\$ 781,911	\$ 2,884,172	\$ 207,499	\$ 1,590,719,874	\$ 350,857,509	

El presupuesto se divide en capítulos para organizar el destino del gasto. Bajo el nuevo esquema de administración y operación del Instituto, se continuará trabajando con el objetivo de comprimir su gasto en los capítulos 1000, 2000 y 3000 para que se fortalezca en los capítulos 4000 (con el que se paga IMSS, pensiones y jubilaciones), 5000, 6000 y 7000.

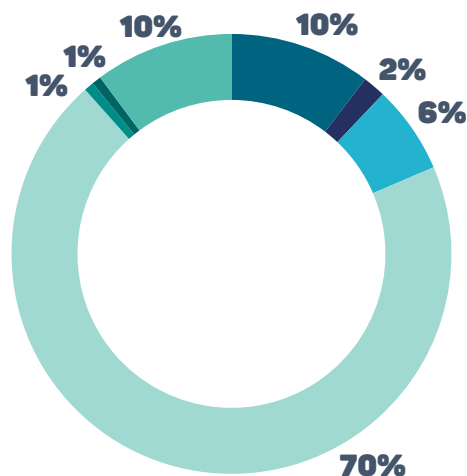

**PRESUPUESTO AUTORIZADO POR CAPÍTULO, MÁS MODIFICACIONES APROBADAS POR EL CONSEJO**

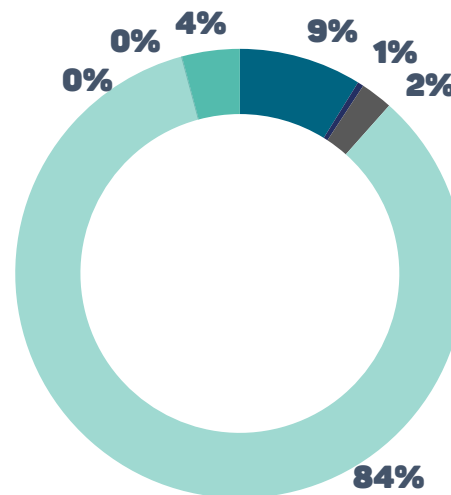

**PRESUPUESTO EJERCIDO POR CAPÍTULO**

Capítulo 1000  
Servicios personales sueldos

Capítulo 2000  
Materiales y suministros

Capítulo 3000  
Servicios generales

Capítulo 4000  
Transferencias, asignaciones y subsidios

Capítulo 5000  
Bienes muebles, inmuebles e intangibles

Capítulo 6000  
Inversión pública

Capítulo 7000  
Inversiones financieras

## **Glosario: siglas, acrónimos y abreviaturas**

**COBAY** - Colegio de Bachilleres del Estado de Yucatán.

**DIF** - Sistema para el Desarrollo Integral de la Familia.

**IDEY** - Instituto del Deporte de Yucatán.

**IHMY** - Instituto de Historia y Museos de Yucatán.

**INCAY** - Instituto de Infraestructura Carretera de Yucatán.

**INDEMAYA** - Instituto para el Desarrollo de la Cultura Maya del Estado de Yucatán.

**ISSTEY** - Instituto de Seguridad Social de los Trabajadores del Estado de Yucatán.

**IYEM** - Instituto Yucateco de Emprendedores .

**PATRONATO CULTUR** - Patronato de las Unidades de Servicios Culturales y de Turismo del Estado de Yucatán.

**SEP** - Secretaría de Educación Pública.

**SIEES** - Secretaría de Investigación, Innovación y Educación Superior.

**SMAP** - Sistema Municipal de Agua Potable.

**SNEY** - Servicio Nacional de Empleo Yucatán.

**SSY** - Servicios de Salud de Yucatán.

**TJFA** - Tribunal de Justicia Fiscal y Administrativa del Poder Judicial del Estado de Yucatán.

**TTSEM** - Tribunal de los Trabajadores al Servicio del Estado y de los Municipios.

**UTC** - Universidad Tecnológica del Centro.

**UTM**- Universidad Tecnológica Metropolitana.

**UTP**- Universidad Tecnológica del Poniente.

# 2019 | ENERO MARZO

INFORME FINANCIERO



Juntos transformemos  
**Yucatán**  
GOBIERNO ESTATAL 2018 · 2024



**ISSTEY**  
INSTITUTO DE SEGURIDAD SOCIAL DE LOS  
TRABAJADORES DEL ESTADO DE YUCATÁN